

# 2025 YÜKSEKÖĞRETİM KURUMLARI SINAVI BİLGİLENDİRME SUNUMU

# YÜKSEKÖĞRETİM KURUMLARI SINAVI (YKS) NEDİR?

2024-2025 EĞİTİM VE ÖĞRETİM  
YILINDA UYGULANACAK OLAN  
ÜNİVERSİTEYE GEÇİŞ İŞLEMLERİ  
İÇİN GEREKLİ VE 3 OTURUMDAN  
OLUŞAN SINAVDIR.



[www.terapotikakademi.com](http://www.terapotikakademi.com)

## 3 OTURUM ŐU ŐEKİLDEDİR;

TYT

1.Oturum:TEMEL YETERLİK TESTİ (TYT)  
TYT Sınavı Cumartesi günü yapılır.

AYT

2.Oturum:ALAN YETERLİK TESTİ (AYT)  
AYT Sınavı Pazar günü yapılır.

YDT

3.Oturum:YABANCI DİL TESTİ (YDT)  
YDT Sınavı Pazar günü öğleden sonra yapılır.

# TEMEL YETERLİK TESTİ (TYT) SORU SAYILARI

TÜRKÇE 40 SORUDAN OLUŞUR VE  
PARAGRAF AĞIRLIKLIDIR.

SOSYAL BİLGİLER 20 SORUDUR VE 5  
TARİH, 5 COĞRAFYA, 5 FELSEFE VE 5 DİN  
KÜLTÜRÜSORUSU İÇERİR, YORUM  
AĞIRLIKLIDIR.

MATEMATİK 40 SORUDAN OLUŞUR VE  
GEOMETRİ SORULARI DA BU TESTE  
DAHİLDİR ve İŞLEM BECERİSİ YANINDA  
ANALİZ YETENEĞİNİ DE DEĞERLENDİRİR.

FEN BİLGİSİ 20 SORUDAN OLUŞMAKTA  
VE 7 FİZİK, 7 KİMYA VE 6 BİYOLOJİ  
SORUSU BULUNMAKTADIR, YORUM VE  
BİLGİ İÇ İÇEDİR.

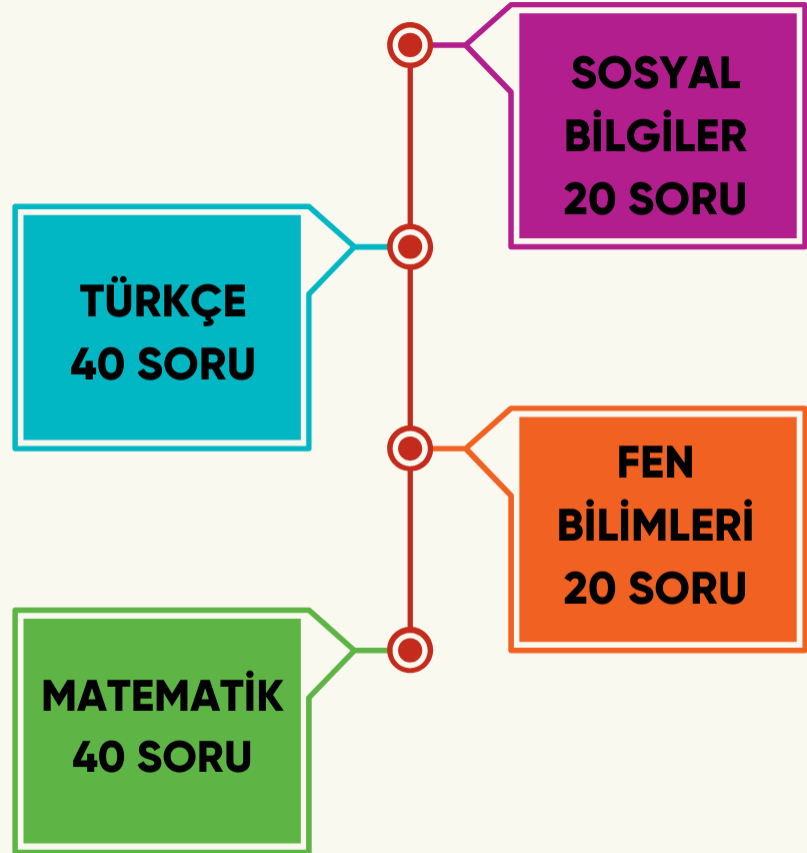

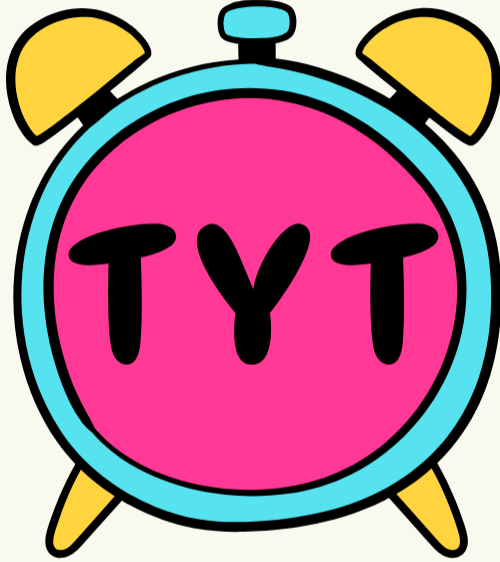

# TYT SORU TARZLARI

- Sorular ortak müfredattan yani 9. ve 10. sınıf konularından oluşur.
- Okuduğunu anlama ve yorumlama becerilerine yönelik soru tarzı bulunmaktadır.
- Matematik kavramlarını kullanma, temel işlemleri yapma becerisi ve aynı zamanda analiz yeteneği ölçmeye dayalı sorular bulunacaktır.

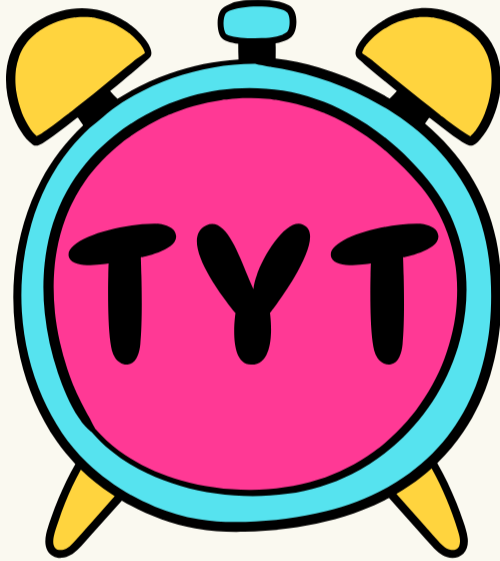

# TYT PUANININ KULLANILDIĐI YERLER

- TYT Puan türü üniversiteye geçiş için kullanılması şart olan puan türüdür.
- Ön lisans programlarının tercihinde ve Açık Öğretim Ön lisans programlarının tercihinde kullanılır.
- Ayrıca yetenek sınavıyla öğrenci olan programlar yine TYT puanına göre hareket eder.

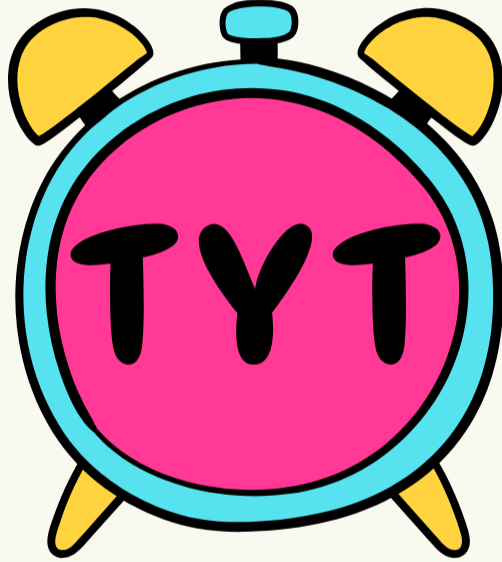

[www.terapotikakademi.com](http://www.terapotikakademi.com)

# TYT İLE ASKER ve POLİS MESLEK YÜKSEKOKULU ÖN BAŞVURULARI

- Astsubay Meslek Yüksekokulu seçim aşamasında kullanılır.
- Polis Meslek Yüksekokulu ön başvurusunda TYT ham puan kullanılır.
- Subaylık ve Astsubaylık ön başvuruları için adayların Milli Savunma Üniversitesi Sınavını (MSÜ) takip etmeleri gerekmektedir.

# ALAN YETERLİK TESTİ (AYT) SORU SAYILARI

MATEMATİK TESTİ, GEOMETRİ DE DAHİL  
40 SORUDAN OLUŞMAKTADIR.

EDEBİYAT SOSYAL BİLGİLER-1 TESTİ, 24  
EDEBİYAT, 10 TARİH-1 VE 6 COĞRAFYA-1  
SORULARINDAN OLUŞMAKTADIR.

SOSYAL BİLGİLER-2 TESTİ, 11 TARİH-2, 11  
COĞRAFYA-2, 6 DİN KÜLTÜRÜ VE 12  
FELSEFE GRUBU SORULARINDAN  
OLUŞMAKTADIR. FELSEFE GRUBU  
SORULARI MANTIK, SOSYOLOJİ VE  
PSİKOLOJİ DERSLERİNİ İÇERİR.

FEN BİLGİSİ TESTİ 14 FİZİK, 13 KİMYA VE  
13 BİYOLOJİ SORUSUNDAN  
OLUŞMAKTADIR.

EDEBİYAT  
SOSYAL  
BİLGİLER-1  
TESTİ

40 SORU

MATEMATİK  
TESTİ

40 SORU

SOSYAL  
BİLGİLER-2  
TESTİ

40 SORU

FEN  
BİLİMLERİ  
TESTİ

40 SORU



# YABANCI DİL TESTİ (YDT) SORU SAYILARI

YABANCI DİL TESTİ 80 SORUDAN  
OLUŞMAKTADIR.

ÖĞRENCİLER TERCİHLERİNE GÖRE  
İNGİLİZCEDEN, ALMANCADAN,  
RUSÇADAN, FRANSIZCE VE  
ARAPÇADAN 80 SORULUK DİL  
SINAVINA GİREBİLİRLER.

**YABANCI DİL  
TESTİ  
80 SORU**



## ALAN YETERLİK VE DİL TESTİ (AYT VE YDT) PUAN TÜRLERİ

- EŞİT ĞIRLIK
- SAYISAL
- SÖZEL
- DİL

OLMAK ÜZERE 4  
PUAN TÜRÜNE  
AYRILIR.

[www.terapotikakademi.com](http://www.terapotikakademi.com)



## ALAN YETERLİK VE DİL TESTİ (AYT VE YDT) PUAN TÜRLERİ

LİSANS  
PROGRAMLARINI  
VE AÇIK ÖĖRETİM  
LİSANS  
PROGRAMLARINI  
TERCİH EDERKEN  
AYT VE YDT PUANI  
KULLANILIR.

# HANGİ PUAN TÜRÜ İÇİN HANGİ TESTLER ÇÖZÜLMELİ?

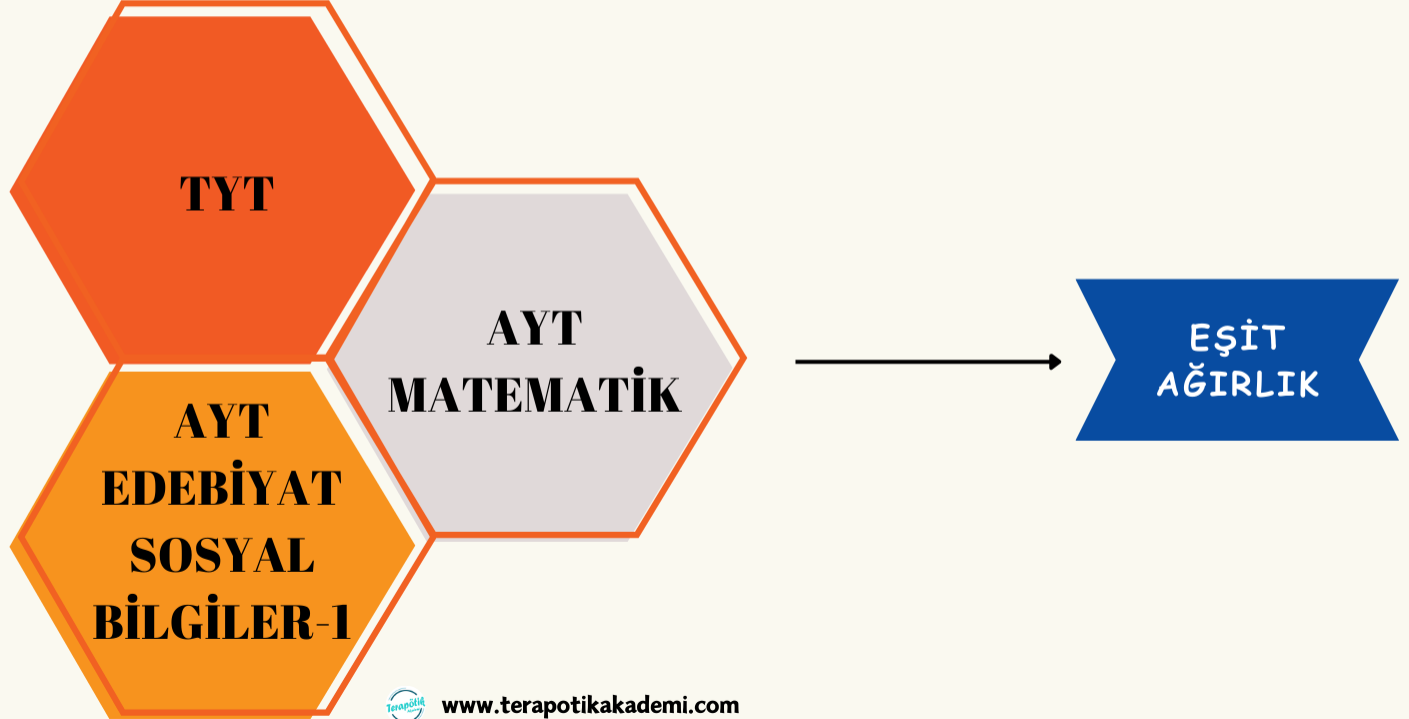

# HANGİ PUAN TÜRÜ İÇİN HANGİ TESTLER ÇÖZÜLMELİ?

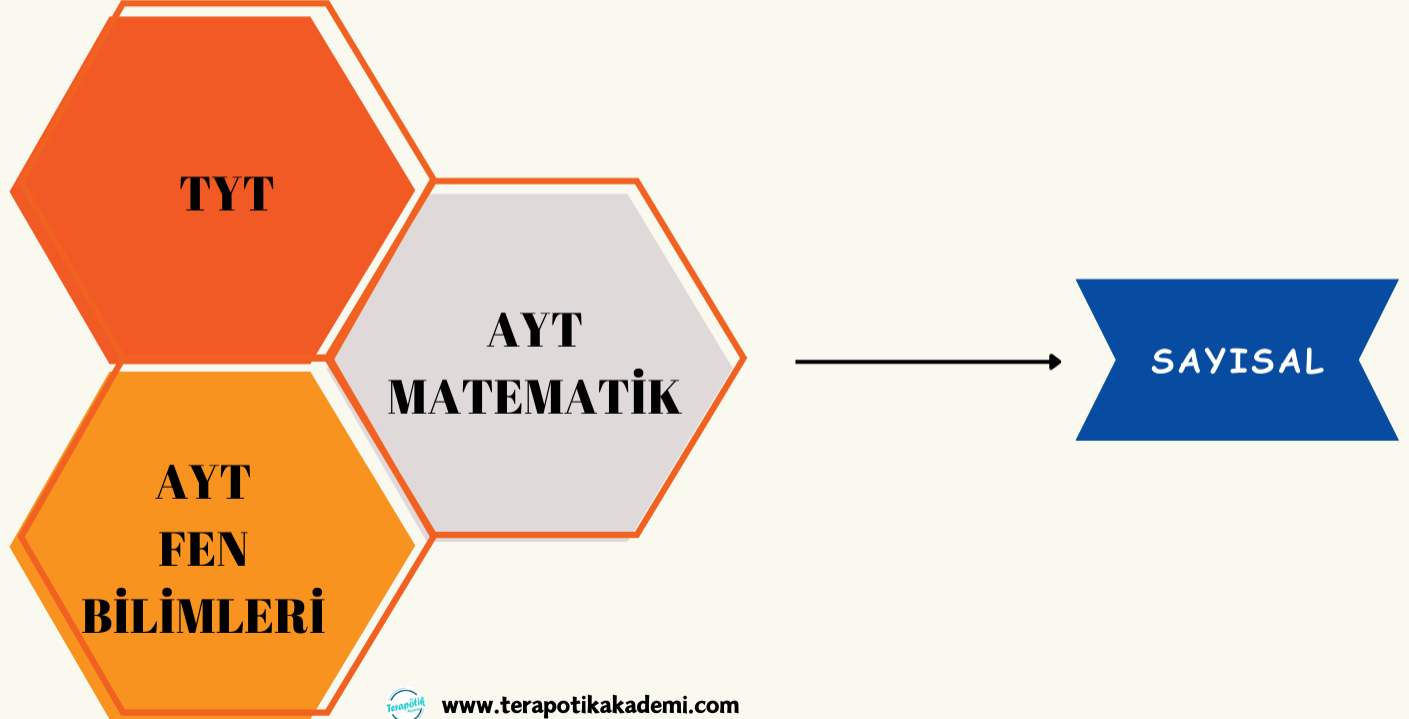

# HANGİ PUAN TÜRÜ İÇİN HANGİ TESTLER ÇÖZÜLMELİ?

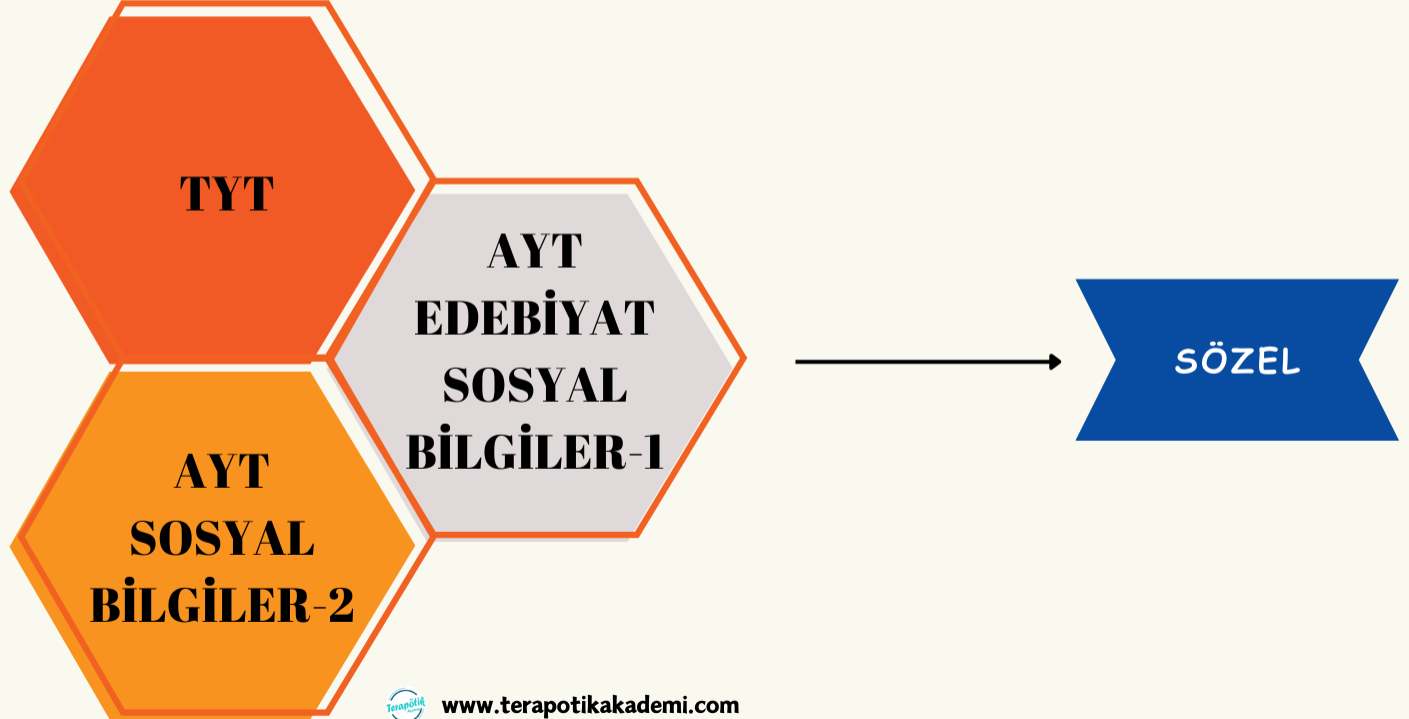

# HANGİ PUAN TÜRÜ İÇİN HANGİ TESTLER ÇÖZÜLMELİ?



**TYT OTURUMU**  
**120 SORU**  
**165 DAKİKA**

**YDT OTURUMU**  
**80 SORU**  
**120 DAKİKA**



**AYT OTURUMU**  
**160 SORU**  
**180 DAKİKA**

Not: AYT oturumunda adayın her puan türü için çözmesi gereken toplam soru sayısı 80'dir. Yani öğrencilerin 80 soru için kullanmak isterlerse 180 dakikaları bulunmaktadır. Tek kitapçık olduğu için toplam soru sayısı 160 olarak belirtilmiştir.

**TYT, AYT VE YDT'DE  
ARTIK BARAJ PUAN  
UYGULAMASI YOKTUR.**

**PUANI HESAPLANAN  
TÜM ADAYLAR TERCİH  
YAPABİLİR.**





# BAZI BÖLÜMLER İÇİN SIRALAMA BARAJI BULUNMAKTADIR.

**TIP**  
**50 BİN**

**DIŞ HEKİMLİĞİ**  
**80 BİN**

**ECZACILIK**  
**100 BİN**

**MÜHENDİSLİK**  
**300 BİN**



**HUKUK**  
**125 BİN**

**MİMARLIK**  
**250 BİN**

**ÖĞRETMENLİK**  
**300 BİN**

**ÖZEL YETENEK İLE**  
**ÖĞRETMENLİK**  
**800 BİN**

\*PDR Bölümü de 300 Bin barajına dahildir.

\*Mühendislik Programlarında, Ziraat Mühendisliği, Orman Mühendisliği ve Su Ürünleri Mühendisliği sıralama barajı dışındadır.



## TYT 0.5 NET KURALI

TYT Puan türünde adayların puanlarının hesaplanabilmesi için Türkçe dersi veya Matematik dersinin herhangi birinden 0,5 net yapması gerekmektedir. Eğer 0,5 net yapılamazsa TYT puanı hesaplanmaz.

TYT testinde 0,5 net kuralını geçemeyen adayların, AYT kısmında soruların hepsini doğru yapsalar bile, AYT puanları oluşmaz.



## AYT/YDT 0.5 NET KURALI

AYT puan türünde adaylarının puanının hesaplanabilmesi için puan getiren testlerin herhangi birinden 0.5 net yapması gerekmektedir.

Örneğin sayısal puan türünün hesaplanabilmesi için Matematik testinden veya Fen Bilgisi testinden 0,5 net yapılmalıdır.

YDT için de en az 0.5 net yapılması gerekir. Aksi takdirde YDT puanı hesaplanmaz.

# ORTAÖĞRETİM BAŞARI PUANININ (OBP) HESAPLANMASI

Ortaöğretim Başarı Puanının hesaplanması, öğrencinin lise diploma puanına göre yapılmaktadır.

OBP hesaplamasının kısa yolu, öğrencinin diploma notu ile 0,6'nın çarpılmasıdır. Elde edilen sonuç eklenecek puanı verir.

Örneğin; diploma notu 90 olan öğrenciye bu durumda  $90 \times 0,6 = 54$  OBP eklenecek demektir.



# HAM PUAN VE EK PUAN HESAPLAMASI

## HAM PUAN

- Yapılan netler ile elde edilen puandır. OBP ekli değildir.
- Meslek Lisesi ve İmam Hatip Lisesi mezunlarına verilen puandır.

## EK PUAN

- Meslek Lisesi ve İmam Hatip Lisesi Mezunları kendi alanlarındaki ön lisans programlarını tercih ederken ek puan alırlar.
- 15 Puan ile 30 Puan aralığında ek puan verilmektedir.
- DİPLOMA NOTU X 0,3 eklenecek ek puanı vermektedir.
- Ek Puan alınacak alanlar YKS başvuru kılavuzunda Tablo 3A ve 3C den bakılabilir.

# HAM PUAN VE EK PUAN HESAPLAMASI

Şu an kapanmış olan Öğretmen Liseleri de öncesinde Eğitim Fakülteleri için ek puan alıyordu. Şu an bu okullar kapanmış olduğu için bu durum söz konusu değil.



Fakat Öğretmen Liselerinden, Meslek Liselerinden ve İmam Hatip Liselerinden 30.03.2012 tarihinden önce mezun olan öğrenciler LISANS tercihlerinde ek puan almaya devam edecektir.

# YERLEŐTİRME PUANI

## YERLEŐTİRME PUANI

- Yerleőtirme puanı ham puanın üstüne okul puanın eklenmiş halidir. Sınav sonucunda Y-TYT, Y-EA, Y-SAY, Y-SÖZ ve Y-DİL diye yazar.
- Adayın tercih yapacağı puandır. Yerleőtirme Puanı oluşmayan adayların tercih hakları olmayacaktır.
- 0,5 Net yapma kuralını geçemeyen adayların Yerleőtirme Puanları oluşmayacaktır.

**YKS'de TYT sonucunun %40'ı, AYT sonucunun %60'ı alınarak puan türleri oluşturulur.**



- Sınavlar genel olarak Haziran ayının 2. haftası hafta sonu yapılır.
- Sınava giren adaylar sabah oturumu için saat:10:00'dan öğleden sonra oturumu içinde 15:30'dan sonra sınav salonuna alınmazlar.
- Sınava katılan adaylar için sınava giriş evrakı ile birlikte fotoğrafı güncel olan Yeni Nüfus cüzdanı veya geçerliliği olan pasaport istenmektedir.



- Sınav tarihleri henüz ilan edilmemiştir.
- Sınav ücreti her yıl ÖSYM tarafından kılavuzla birlikte oturum başına olacak şekilde ilan edilir. 2024 yılında her oturum için 295 TL idi.
- Sınav başvuruları 2025 Şubat ayı içerisinde yapılır. (Geç başvuru tarihi Mart başı olur.)
- Sınav sonuçları Temmuz ayında açıklanır.





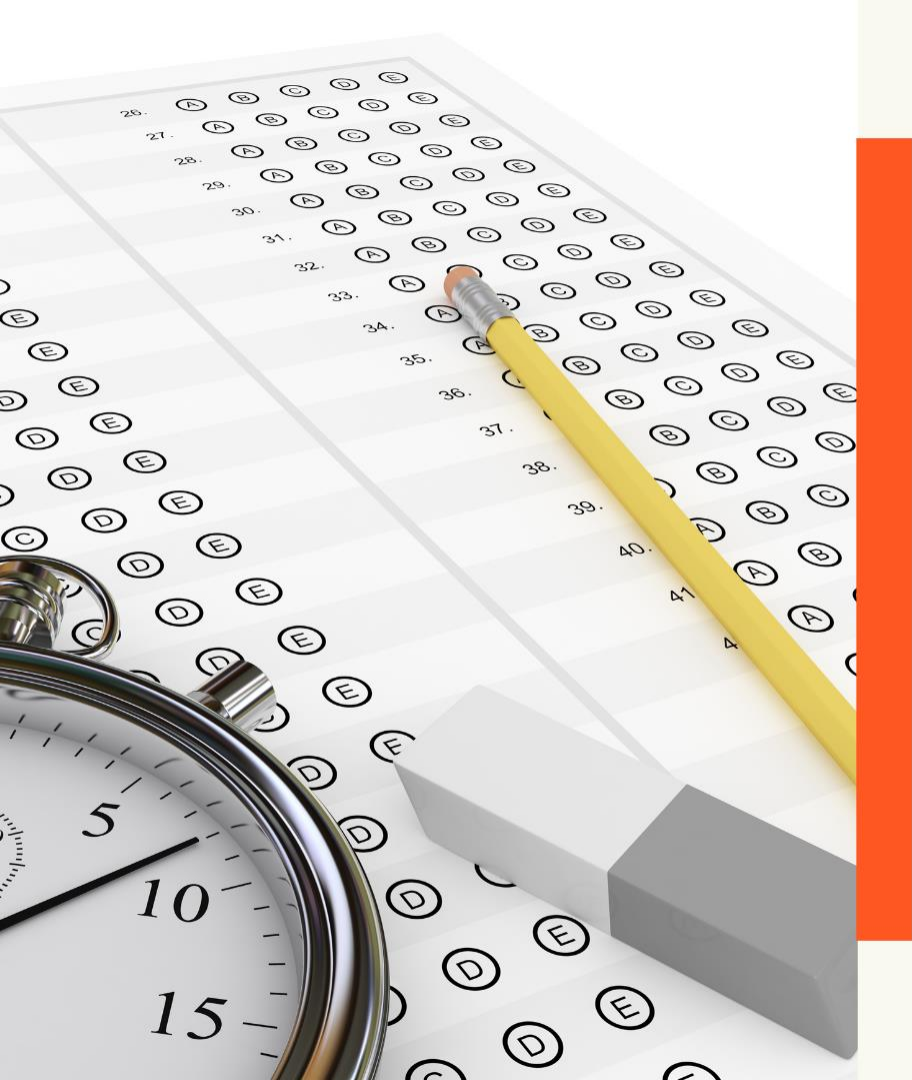

# 2025 YÜKSEKÖĞRETİM KURUMLARI SINAVI BİLGİLENDİRME SUNUMU